

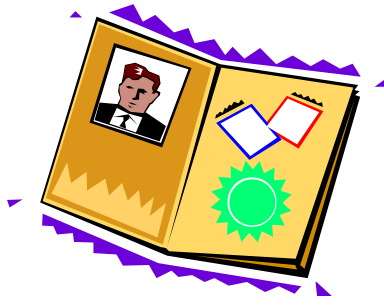

ACCEPTABLE FORMS OF IDENTIFICATION

Applicants are required to provide two (2) or more of any of the following forms of documentation to demonstrate eligibility:

- Driver's Licenses, Permits, Passports, Voter registrations, School/College ID, Employee ID, or other photo identification, valid or expired, that has been issued by a public or private third party;
- Property tax bills; deeds; contracts of sale; leases; mortgages; signed letters from landlords; and other evidence of property ownership, tenancy, or residency;
- Financial account information; utility bills; delivery receipts; and other evidence of personal attachment to a particular location;
- Court orders; State agency agreements; and other evidence of court or agency placements or directives;
- Receipts; bills; cancelled checks; insurance claims or payments; and other evidence of expenditures demonstrating personal attachment to a particular location or to support the test taker.
- Medical reports; counselor or social worker assessments; employment documents; unemployment claims; benefit statements; and other evidence of circumstances demonstrating family or economic hardship, or temporary residency;
- Affidavits, certifications, and sworn attestations pertaining to statutory criteria from the parent, guardian, person keeping an "affidavit student," adult student, person(s) with whom a family is living, or others, as appropriate;
- Documents pertaining to military status and assignment; and
- Any other business record or document issued by a governmental entity.



FORMAS DE IDENTIFICACIÓN ACEPTABLES

Se requiere que las personas que aplican suministren dos (2) o más de cualquiera de las siguientes formas de identificación para demostrar elegibilidad:

- Licencia de conducir, permisos, pasaportes, registros de votación, identificación de la escuela/universidad, identificación del trabajo u otra identificación con foto, válida o caducada, que haya sido expedida por una tercera entidad, pública o privada;
- Factura de impuestos a la propiedad, escritura; contratos de venta, arrendamiento; hipoteca; carta firmada por el casero; y otra evidencia de posesión de propiedad, alquiler o residencia;
- Información de la cuenta financiera; facturas de servicios públicos; confirmaciones de entrega; y otra prueba de apego personal a un lugar en particular;
- Órdenes judiciales; acuerdos con la agencia estatal; y otras pruebas de colocaciones o directivas de la corte o la agencia
- Recibos; facturas; cheques cancelados; reclamaciones o pagos de seguros; y otra evidencia de otros gastos demostrando apego personal a un lugar en particular o para apoyar la toma de prueba;
- Informes médicos; evaluaciones de un consejero o trabajador social; documentos de trabajo; reclamos de desempleo; declaraciones de beneficio; y otra evidencia de circunstancias que demuestran dificultades familiares o económicas; o residencia temporal;
- Declaraciones juradas, certificaciones y certificados jurados relativos a los criterios legales del padre, guardián, persona que mantiene un " estudiante bajo declaración jurada", estudiante adulto, persona con la que vive una familia, u otros, según corresponda;
- Documentos relativos a la situación y asignación militar; y
- Cualquier otro registro de negocios o documento emitido por una entidad gubernamental.